안녕하세요.
Javascript 강좌중인 Falcon 입니다.

오늘은 여러분들에게 실행방법과 실습환경에 대해서 알려드리려고 합니다. 자바 스크립트는 다른 언어들과는 달리 필수적으로 설치해야할 프로그램이 존재하지 않습니다. 이유는 웹 브라우저가 알아서 해주기 때문입니다. 물론 어떤 특정 분야일 경우에는 따로 설치해야할 경우가 있지만 말이죠.

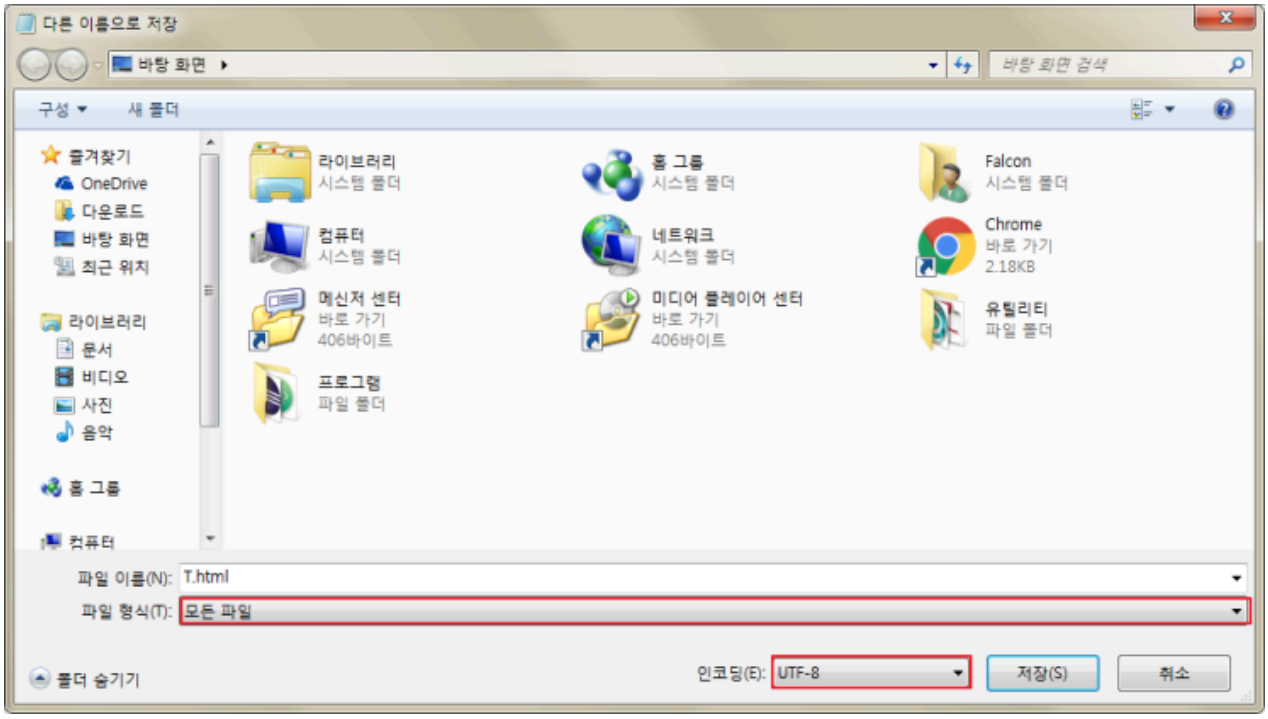

먼저 메모장을 쓰시는 분들의 주의해야할점은 파일의 형식이 무조건 모든 파일이여야 합니다.
모든 파일이 아닐 시에 .txt 확장자가 붙어서 제대로 실행되지 않을 수 있습니다.

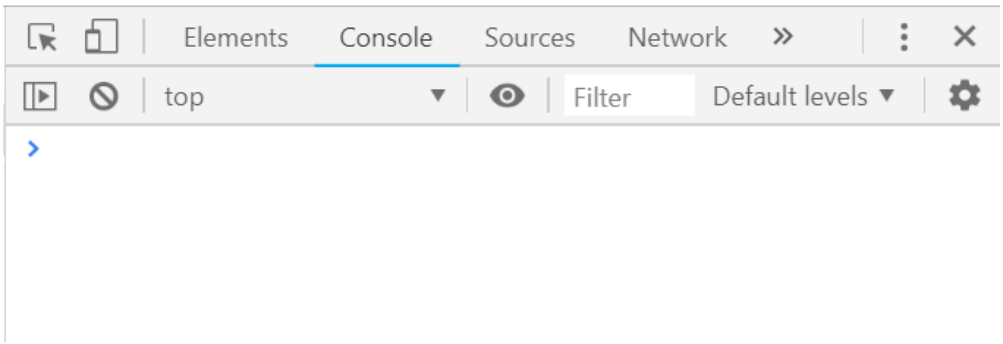

아마 기초적인 문법들은 크롬에서 ctrl + shift + J를 통한 Console에서 많이 작업할 예정 입니다.
자바 스크립트는 웹 브라우저에서 사용할 수 있는 언어이기 때문에 Console에서도 사용이 가능 합니다.

```html
<!DOCTYPE html>
<html lang="en" dir="ltr">
  <head>
    <title>Javascript</title>
    <meta charset="utf-8">
    <script type="text/javascript">
      alert("hello world");
    </script>
  </head>
  <body>
  </body>
</html>
```

개인적으로 메모장을 이용하지 않고 저는 편의를 위해서 ATOM이라는 개발도구를 사용하도록 하겠습니다. ATOM을 사용하는 이유는 html, css 등과 같은 코드들을 좀 더 빠르게 사용할 수 있기 때문에 사용합니다. 또한 여러가지 패키지를 통해서 개발을 쉽게 할 수 있게 도와줍니다.

저번시간에는 버튼을 눌러서 떴다면 위의 코드는 내 웹페이지가 실행이 되었을 때 이러한 창이 뜨게 됩니다. 한동안 여러분들은 크롬의 Console창을 자주 보게 될 것입니다. 또한 위의 코드를 실행하기 위해서는 .html이라는 확장자를 꼭 붙여주셔야 합니다. html을 배우지 않으신 분들은 저 코드를 어떻게 저장해야할지 모르시는 분들이 계실것 같아서 이렇게 알려드립니다.

이것으로 [Javascript 강좌] 제 2강 실행방법과 실습환경 편을
마치도록 하겠습니다.